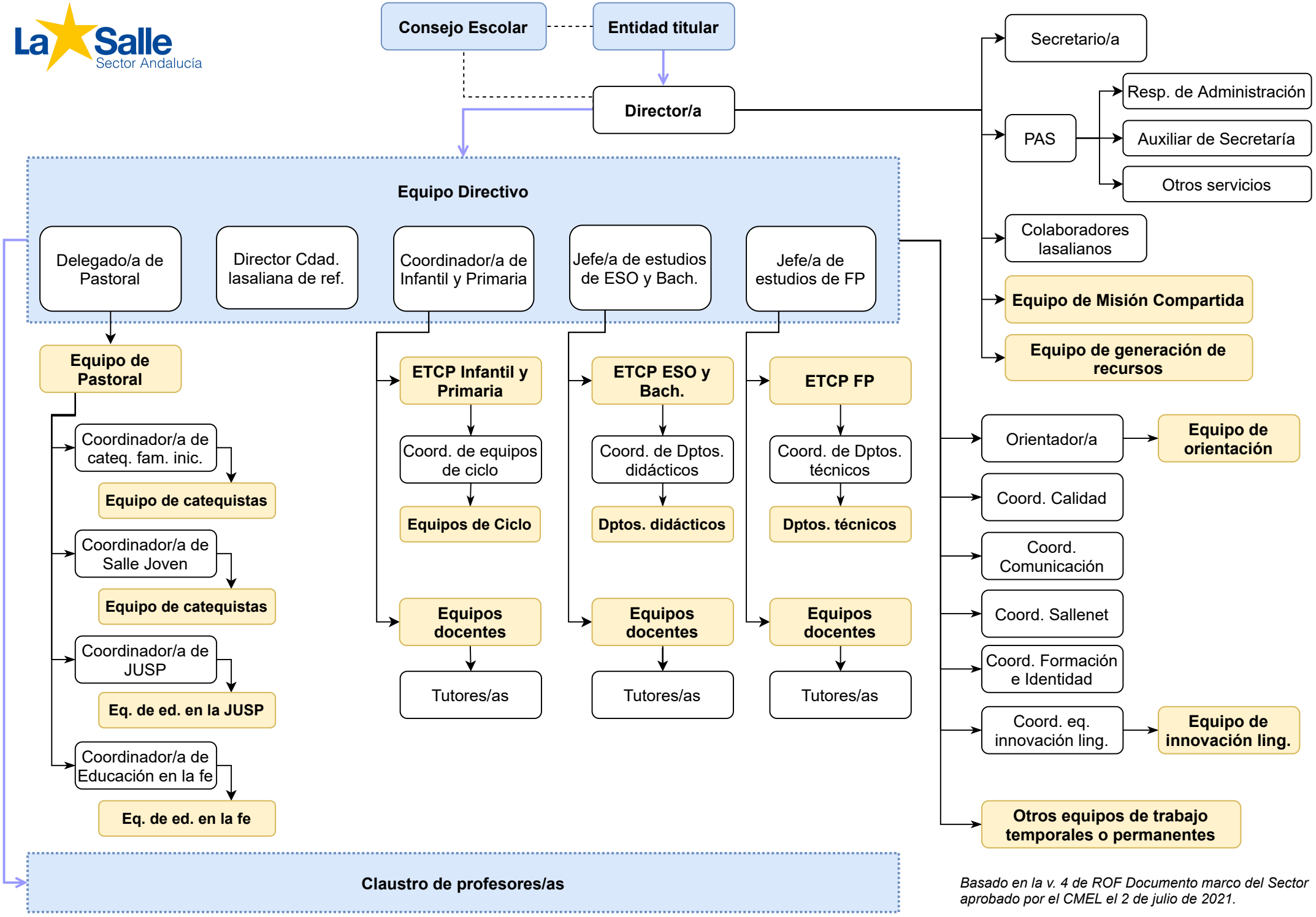

Basado en la v. 4 de ROF Documento marco del Sector aprobado por el CMEL el 2 de julio de 2021.